

cesta III/2410, Špania Dolina, okr. BB
ckm 3.770 - 3.900

cesta III/2410, Špania Dolina, okr. BB
ckm 3.770 - 3.900

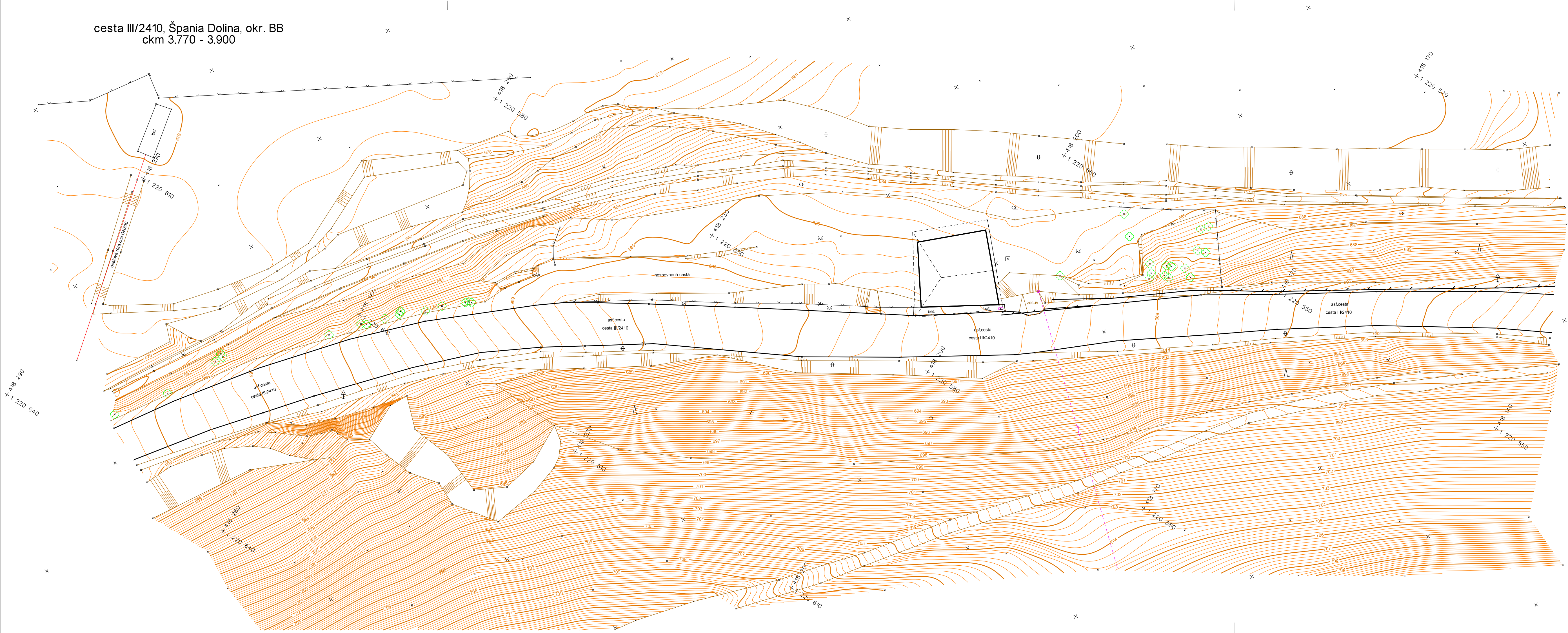

LEGENDA :

BODOVÉ PRVKY :

- + podrobne zameraný bod
- stĺžnik bez rozlíšenia
- hektometrická sieť
- dopravná značka
- lesná podo bez rozlíšenia
- travník park okr.zahr.
- neplodná podo
- šachta
- šachta
- šrafovanie

LÍNIOVÉ PRVKY :

- katastrálna hranica
- el. vzdušné vedenie
- polohopis
- hrana asf. komunikácie
- kovové zábradlie
- kovový plot
- hrany terénu
- potok, hrana hladiny
- zvodidlo
- hlavné vrstevnice, interval 1m
- vedľajšie vrstevnice, interval 0,2 m

Pozn. Pre zachovanie prehľadnosti výkresu sú čísla a výšky podrobných bodov pre tlačovú verziu vypnuté.

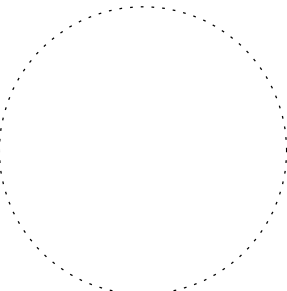

podpis:

dátum:

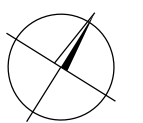

Náležitostami a presnosťou zodpovedá predpisom.

ZAMERAL: GEOsys s.r.o.	VYHOTOVIL: Ing. Róbert Tréfa	KONTROLOVAL: Ing. Martin Talarovič	OVERIL: Ing. Róbert Tréfa
SÚRADNICOVÝ SYSTÉM: S-JTSK, realizácia JTSK	VÝŠKOVÝ SYSTÉM: Bpv	KRAJ: Banskobystrický	KATASTRÁLNE ÚZEMIE: Špania Dolina
OBJEDNÁVATEĽ: Banskobystrický samosprávny kraj	PROJEKTANT: Basler & Hofman Slovakia s.r.o.		

AKCIA: Sanácia zosuvov na cestách III.triedy	
cesta III/2410, Špania Dolina, okr. BB ckm 3.770 - 3.900 Predrealizačné zameranie pre spracovanie projektovú dokumentáciu	

DRUH VÝKRESU: Polohopisno výškopisné zameranie	
--	--

GEOsys s.r.o.
geodetická kancelária
Rezedova 25/B
821 01 Bratislava

Č. ZAKÁZKY: 012/20	DÁTUM: 04.05.2020
FORMÁT: 5 x A4	MIERKA: 1:250
Č. VÝKRESU:	2.